Tarea Diagramas de Flujo

1. Cree diagramas de flujo de los Ejercicios de Pseudocódigo previamente creados.

Diagrama: Pida un precio de producto al usuario, calcule su descuento y muestre el precio final tomando en cuenta que:

- Si el precio es menor a 100, el descuento es del 2%.
- Si el precio es mayor o igual a 100, el descuento es del 10%.

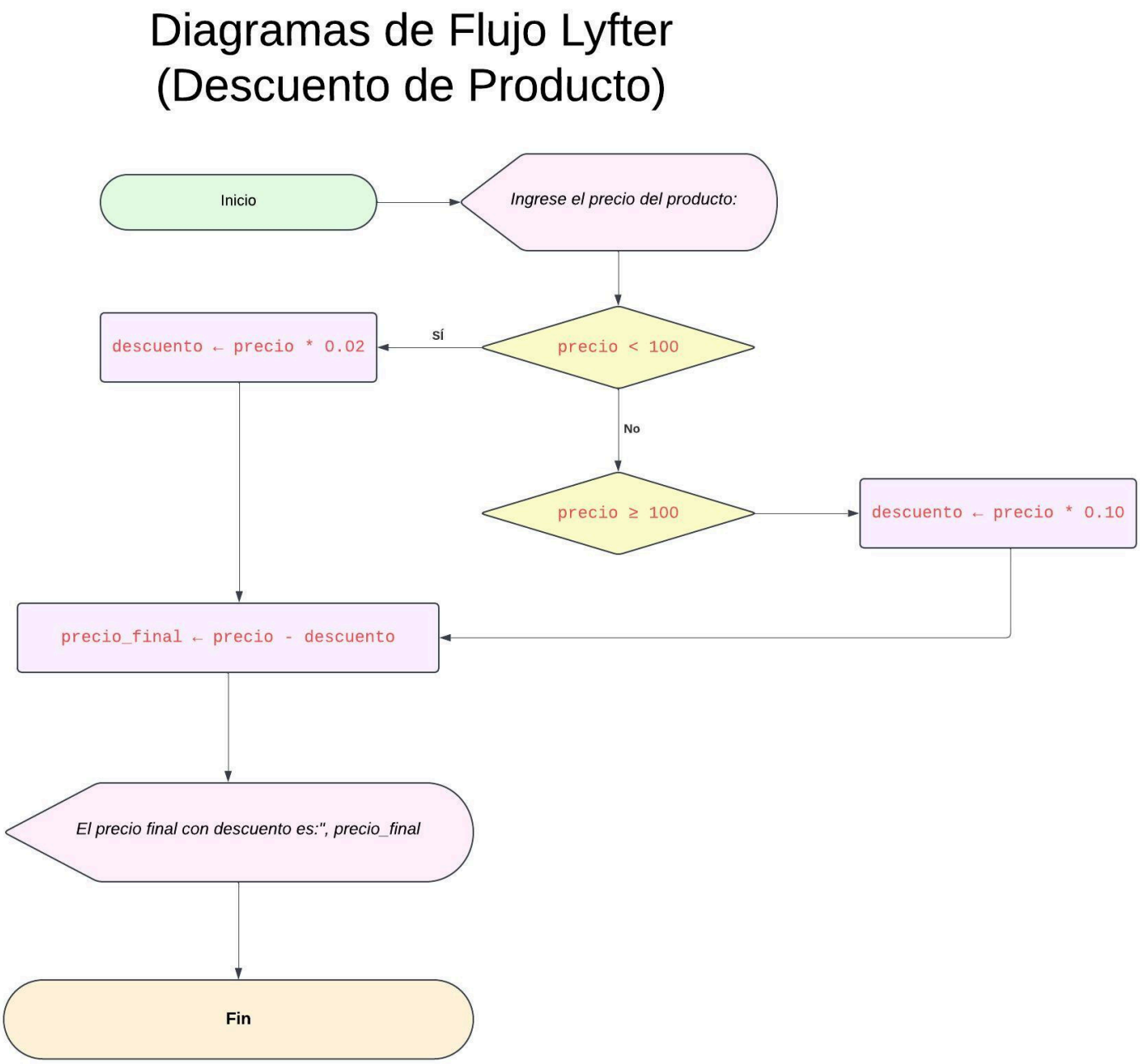

2.Diagrama: Pida un tiempo en segundos al usuario y calcule si es menor o mayor a 10 minutos. Si es menor, muestre cuantos segundos faltarían para llegar a 10 minutos. Si es mayor, muestre "*Mayor*". Si es exactamente igual, muestre "*Igual*".

Diagramas de Flujo Lyfter (Cronometro 10MIN)

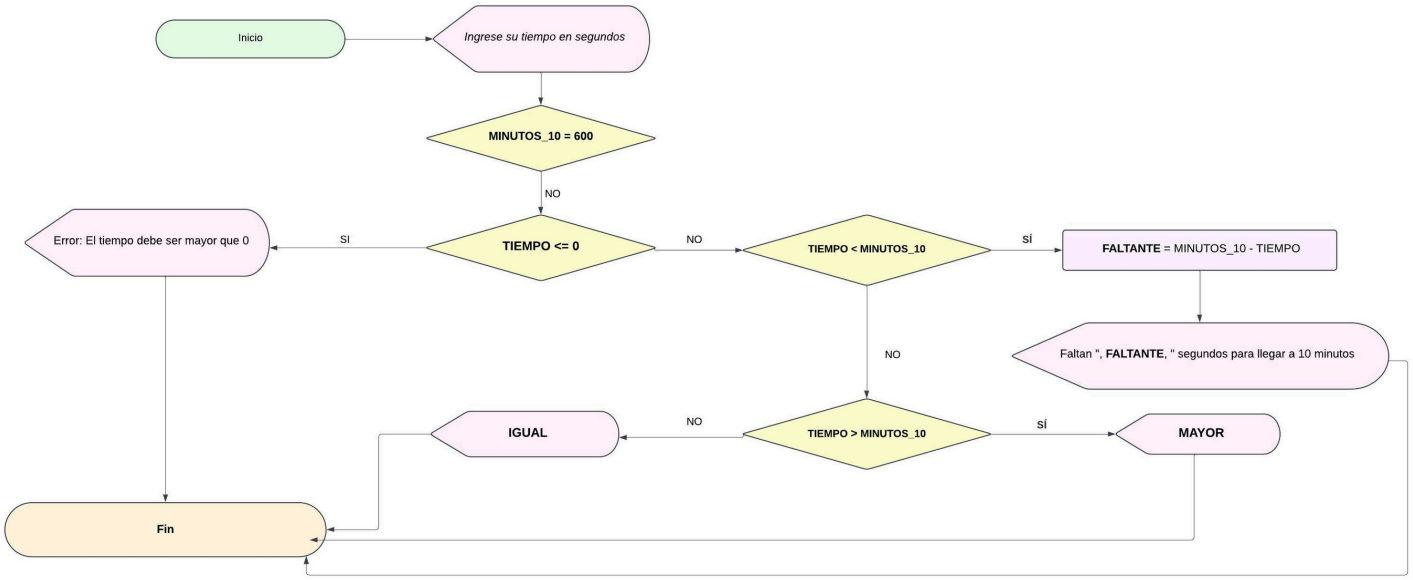

3.Diagrama: Pida un numero al usuario, y realice una suma de cada numero del 1 hasta ese número ingresado. Luego muestre el resultado de la suma.

Diagramas de Flujo Lyfter (FORMULA GAUSS)

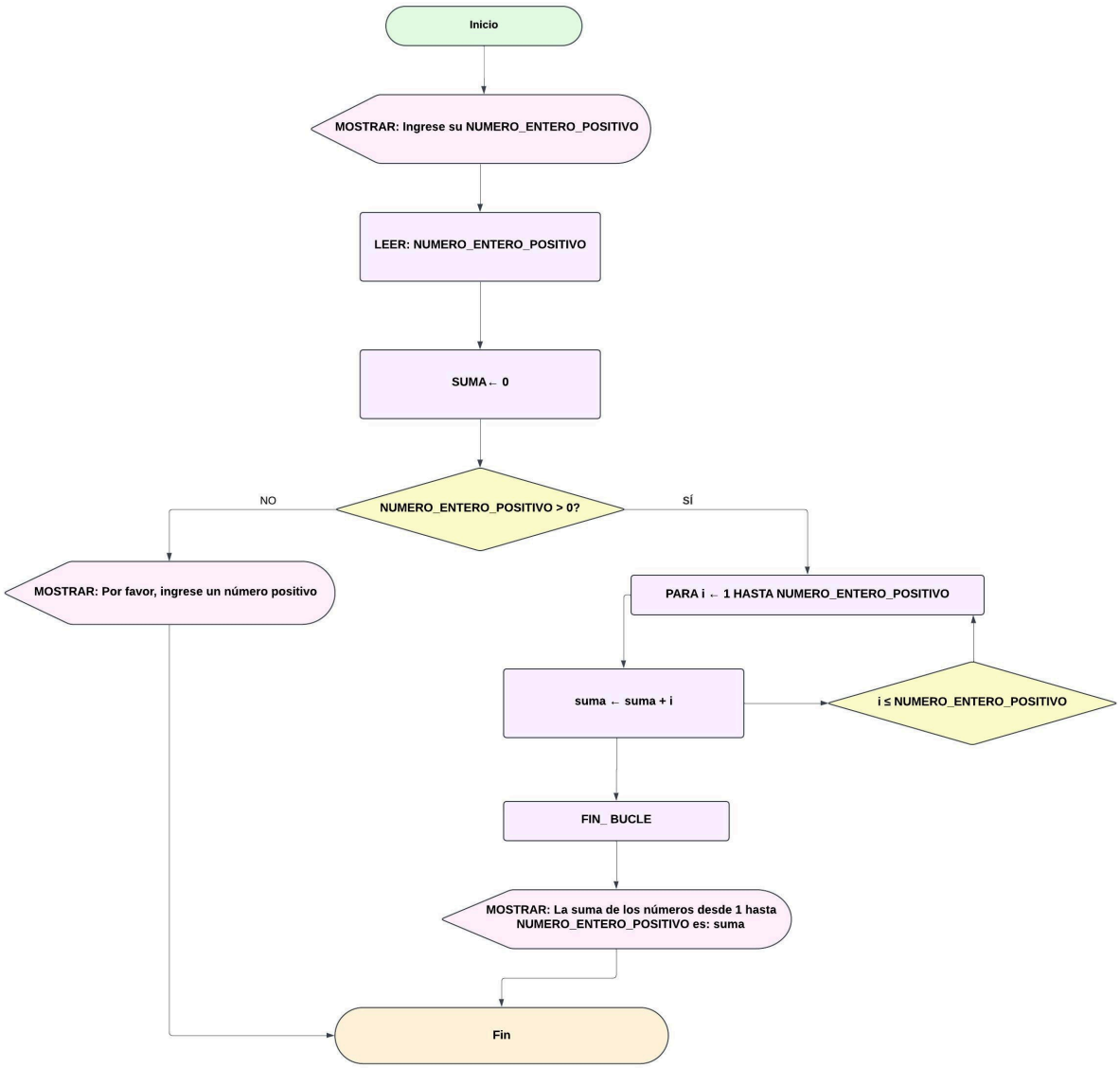

4. Diagrama de flujo que tenga un número secreto del 1 al 10, y le pida al usuario adivinar ese número. El algoritmo no debe terminar hasta que el usuario adivine el número.

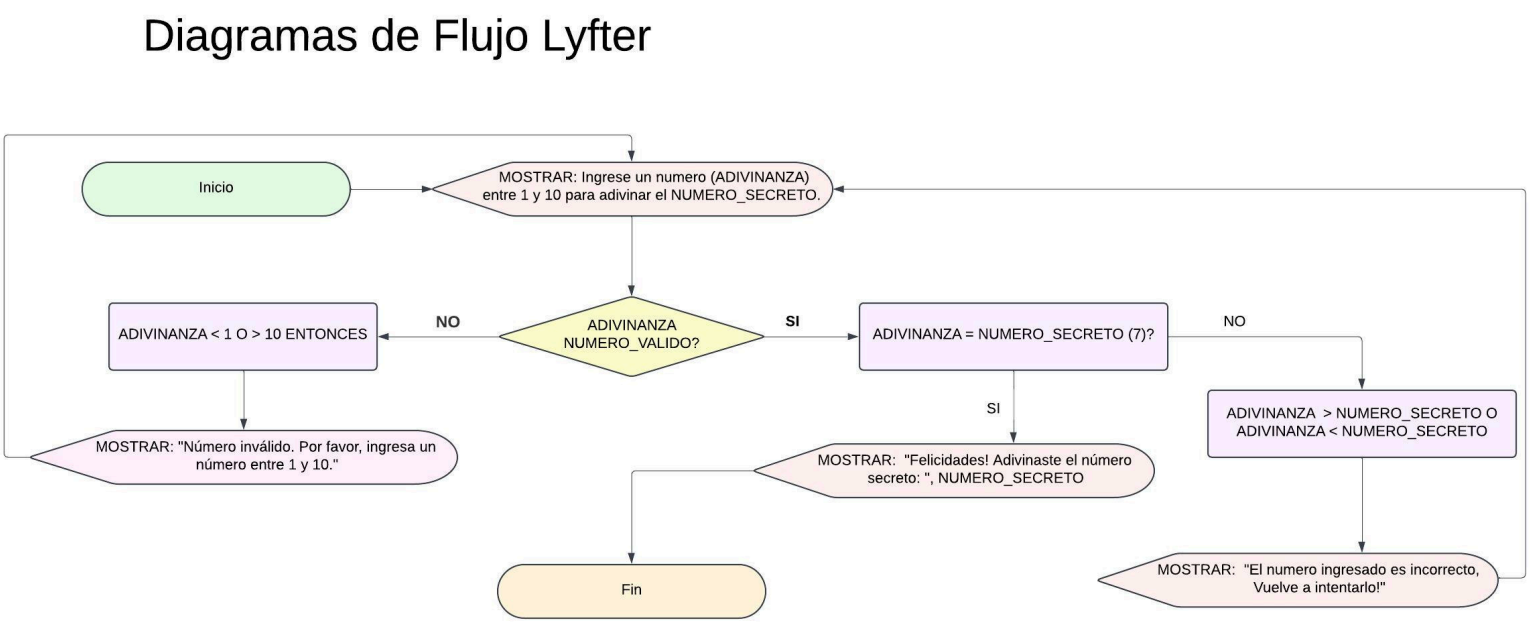

5. Cree un diagrama de flujo que pida 3 números al usuario. Si uno de esos números es 30, o si los 3 sumados dan 30, mostrar "*Correcto*". Si no, mostrar "*incorrecto*".

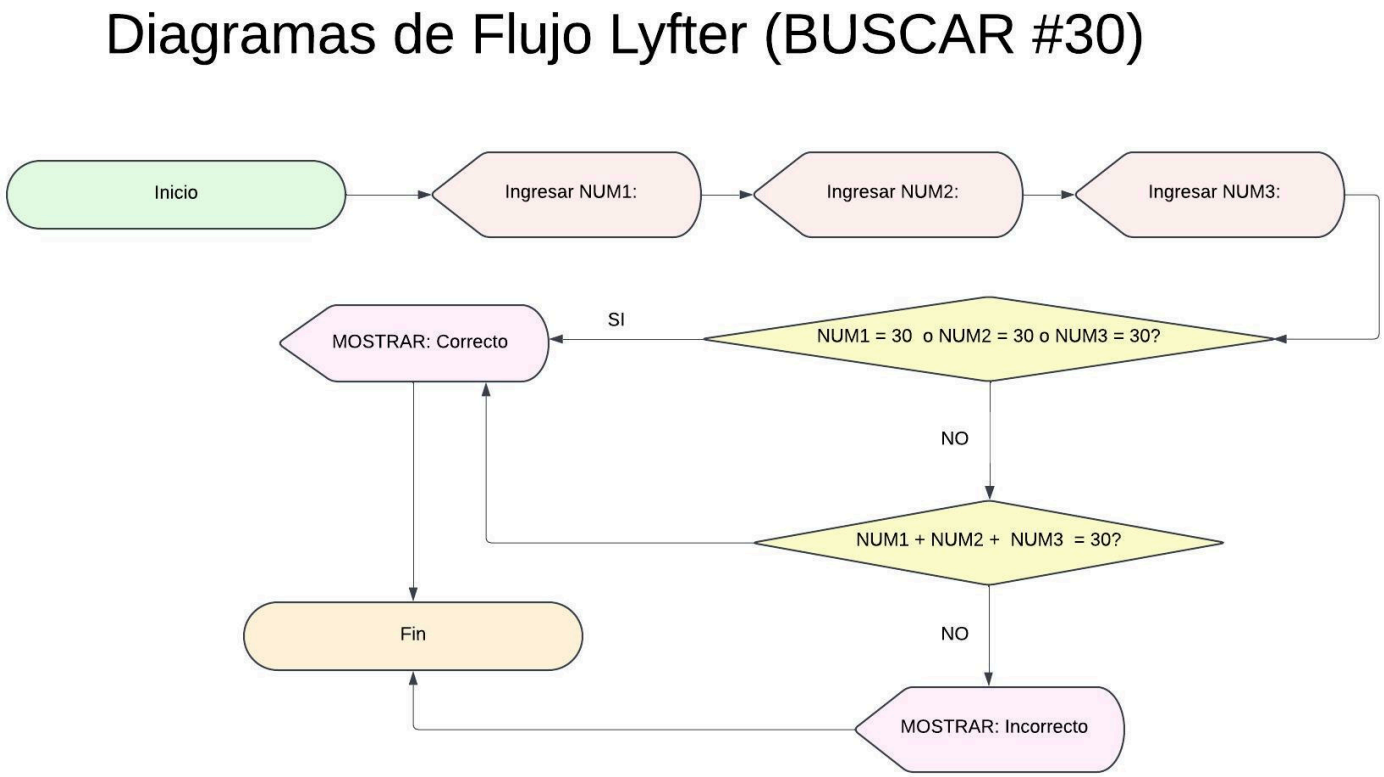

PYTHON:

1. Use la función print() para mostrar distintos textos en pantalla.

Respuesta:

NOTA: Adjunto capturas de pantallas mostrando los ejercicios, si debo adjuntarlo en otro formato, le agradezco me lo indique.

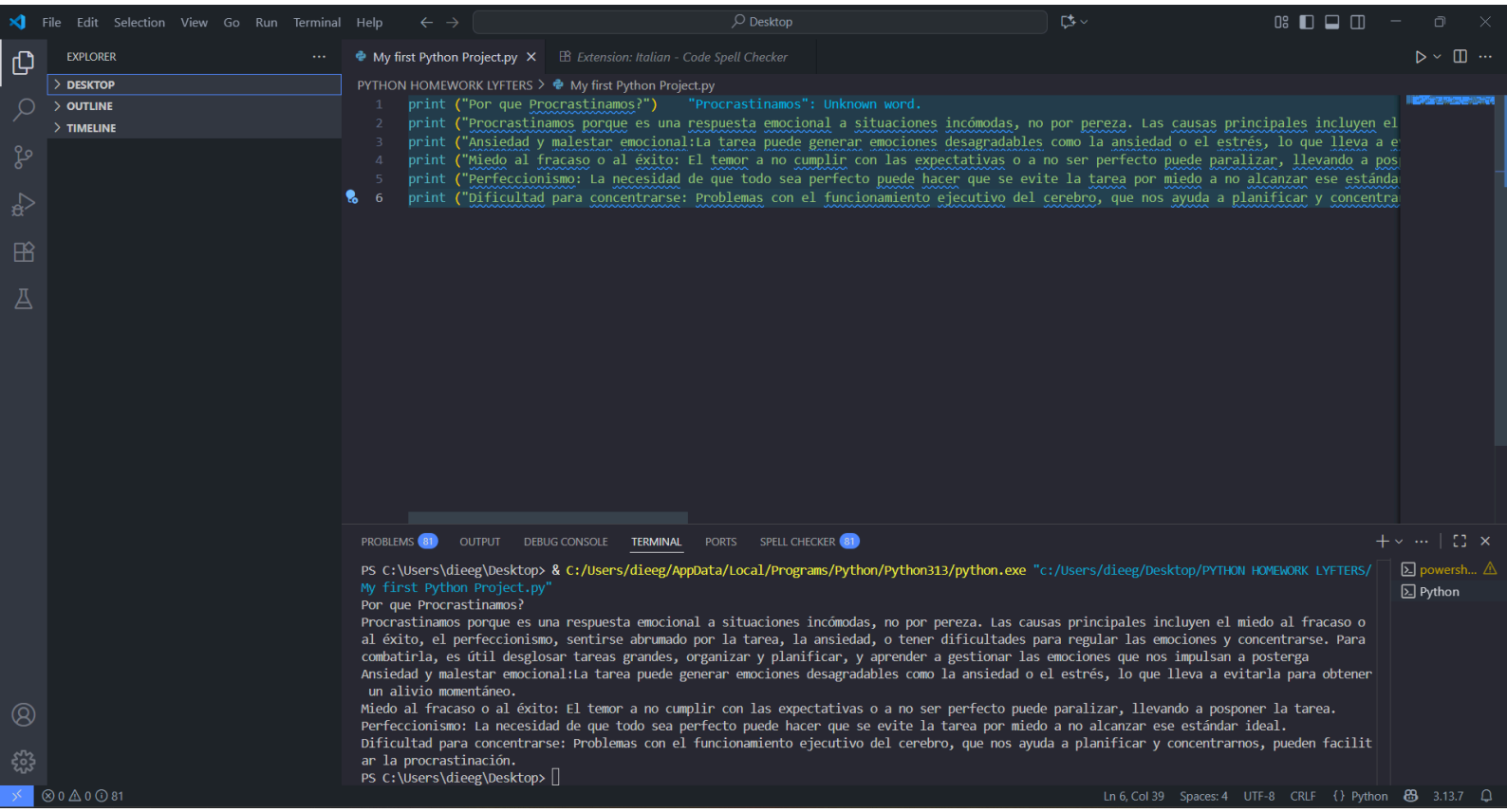

2. Use la función `print()` para mostrar resultados de operaciones matemáticas básicas

Respuesta:

File Edit Selection View Go Run Terminal Help

Desktop

EXPLORER

DESKTOP
- Programs
- PYTHON HOMEWORK LYFTERS
  - My first Python Project.py
  - OPERACIONES MATEMATICAS - TAREA
- Dash Hammett.jpg
- deemix-gui.lnk
- desktop.ini
- Discord.lnk
- HiSuite.lnk
- Italian Doc.pdf
- Photoshop - Shortcut.lnk
- Proton Drive.lnk
- Trojan Location.png
- Zoom Workplace.lnk

OUTLINE

TIMELINE

My first Python Project.py | OPERACIONES MATEMATICAS - TAREA

PYTHON HOMEWORK LYFTERS > OPERACIONES MATEMATICAS - TAREA

```python
print("suma: ", 100+250)    "suma": Unknown word.
print("resta:", 1000-555)    "resta": Unknown word.
print("multiplicacion:", 94*40)    "multiplicacion": Misspelled word.
print("division:", 6/5)
```

PROBLEMS 84 | OUTPUT | DEBUG CONSOLE | TERMINAL | PORTS | SPELL CHECKER 84

```
resta: 445
PS C:\Users\dieeg\Desktop> & C:/Users/dieeg/AppData/Local/Programs/Python/Python313/python.exe "c:/Users/dieeg/Desktop/PYTHON HOMEWORK LYFTERS/
OPERACIONES MATEMATICAS - TAREA"
suma:  350
resta: 445
multiplicacion: 3760
PS C:\Users\dieeg\Desktop> & C:/Users/dieeg/AppData/Local/Programs/Python/Python313/python.exe "c:/Users/dieeg/Desktop/PYTHON HOMEWORK LYFTERS/
OPERACIONES MATEMATICAS - TAREA"
suma:  350
resta: 445
multiplicacion: 3760
division: 1.2
PS C:\Users\dieeg\Desktop>
```

powersh...
Python

0 0 0 84 | Ln 4, Col 24 | Spaces: 4 | UTF-8 | CRLF | {} Python | 3.13.7